

# Immobilienexpose

Bilder/  
Grundriss



(Illustration aus Sicht des Eigentümers)

<b>Anschrift</b>	Straße, Nr.:			
	Karl-Mantel-Straße 53			
	PLZ/Ort:			
		86381 Krumbach		
<b>Objektart</b>	<input checked="" type="checkbox"/> Verkaufsfläche		<input type="checkbox"/> Wohnung	
	<input type="checkbox"/> Bürofläche		<input type="checkbox"/> unbebautes Gewerbegrundstück	
	<input type="checkbox"/> Praxisfläche		<input type="checkbox"/> Sonstiges:	
	<input type="checkbox"/> Hallenfläche			
<b>Objektinformationen</b>	Objektgröße:	Nutzfläche:	Verkaufs-/Nebenraum:	
		650 m <sup>2</sup>	200 m <sup>2</sup>	
Preis: vb. €/m <sup>2</sup>		Verfügbar ab: sofort		
Vermietung/Verkauf:		<input checked="" type="checkbox"/> Vermietung	<input type="checkbox"/> Verkauf	
<b>Objektbeschreibung</b>	<p>Räumlichkeiten:</p> <p>In der beistehenden Grafik sehen Sie eine atmosphärische Ansicht der aktuellen Ausgestaltungsplanung für das ehemalige Kinderhaus Laber in der Karl-Mantel-Straße in Krumbach. Die Straße wird gegenwärtig neugestaltet und bis Oktober dieses Jahres fertig gestellt sein. Die Flächenplanung des Erdgeschosses befindet sich in der Planung und kann an die Wünsche des Mieters angepasst werden. Eine Teilung der Flächen ist möglich.</p>			

Erdgeschoss

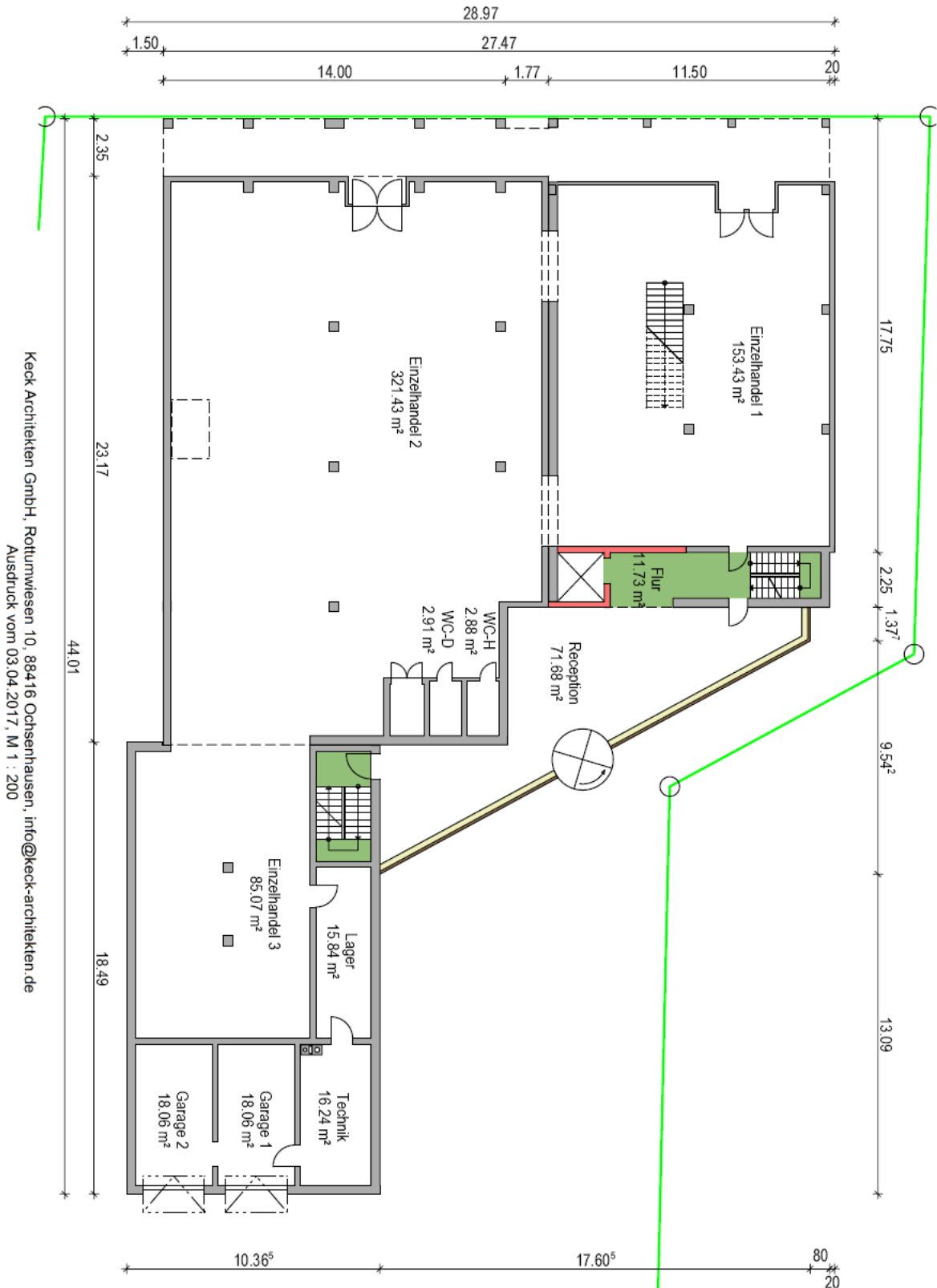

Untergeschoss

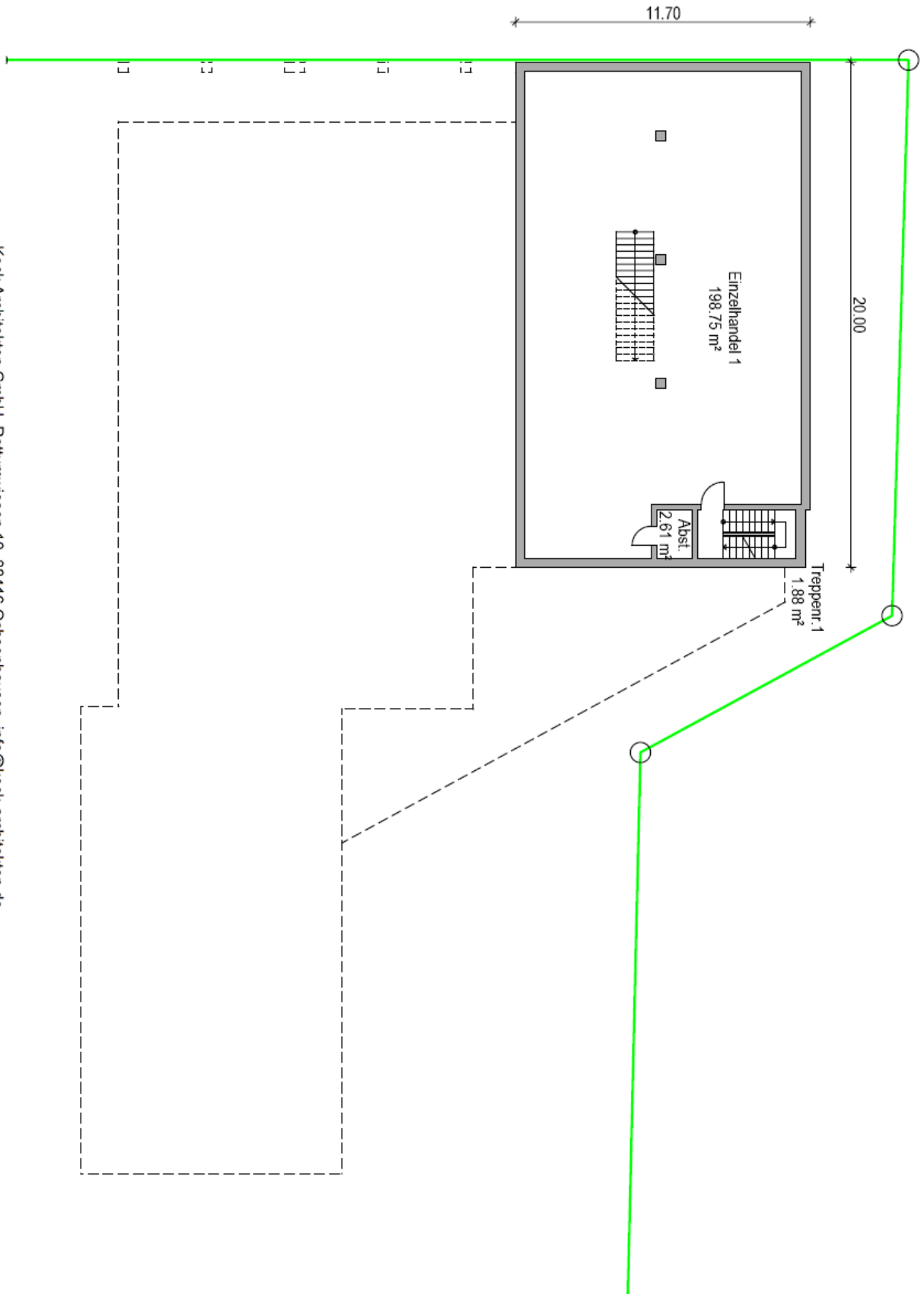

Keck Architekten GmbH, Rotmühlen 10, 88416 Ochsenhausen, info@keck-architekten.de  
Ausdruck vom 03.04.2017, M 1 : 200